

DE LICHTENBERG
WOONZORGCENTRUM
AMERSFOORT



Op het bosrijke terrein van De Lichtenberg in Amersfoort zijn we bezig een grootschalige vernieuwing van het woonzorgcomplex van de Stichting Amant te realiseren. Oude gebouwdelen worden vervangen of gerenoveerd zodat het complex weer volledig aan de huidige eisen voldoet.

In totaal bouwen we 42 sociale huurwoningen en 72 vrije sectorwoningen. Alle woningen zijn aangepast voor iedere denkbare vorm van zorg aan de bewoners. De bestaande wintertuin wordt gerenoveerd en omgevormd tot sociaal hart van het complex met onder andere een grand café en een restaurant. Daarnaast komen er drie woongroepen met kleinschalig wonen voor pg-patiënten.

In de nieuwe situatie zijn alle gebouwdelen, inclusief de bestaande, door (ondergrondse) gangen met elkaar verbonden. Het personeel kan binnendoor droog en veilig de diverse functies bereiken.

Het terrein van De Lichtenberg ligt in een voor de gemeente Amersfoort belangrijk groengebied ten westen van de stad. Samen met Bureau Haverdroeze uit Amersfoort zijn de bouwplannen zo in de bosrijke omgeving ingepast dat we er een vergunning voor zullen krijgen. Om dit mogelijk te maken is een plan ontwikkeld dat de bestaande ecologische structuren versterkt en het terrein een schitterend aanzien geeft.

Uitgangspunten voor de architectuur zijn een goede geleiding van de bouwmassa's, het optimaal profiteren van de locatie en een aangenaam verblijf mogelijk maken voor zowel bewoners als personeel.

De Lichtenberg, woonzorgcentrum

Architect: Hans Hoppenbrouwers met Marcel van Keulen

Opdrachtgever: Amant zorg en wonen

Status: bouwaanvraag



bestaande situatie

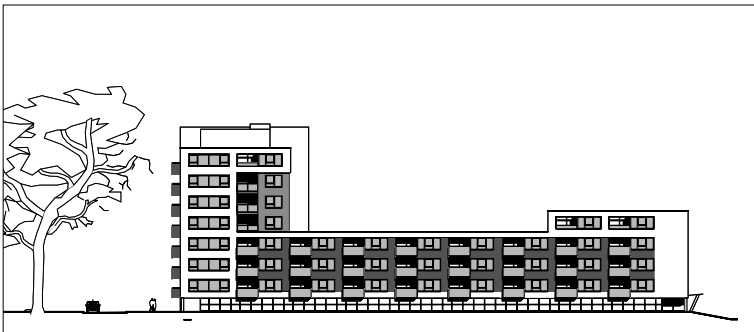
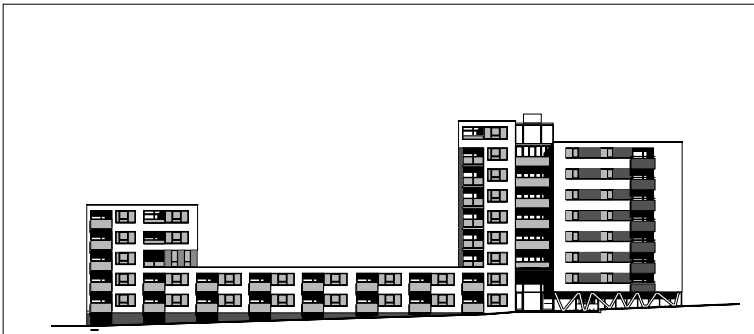

ontwerp Haver Droeze:
groenstructuur versterken

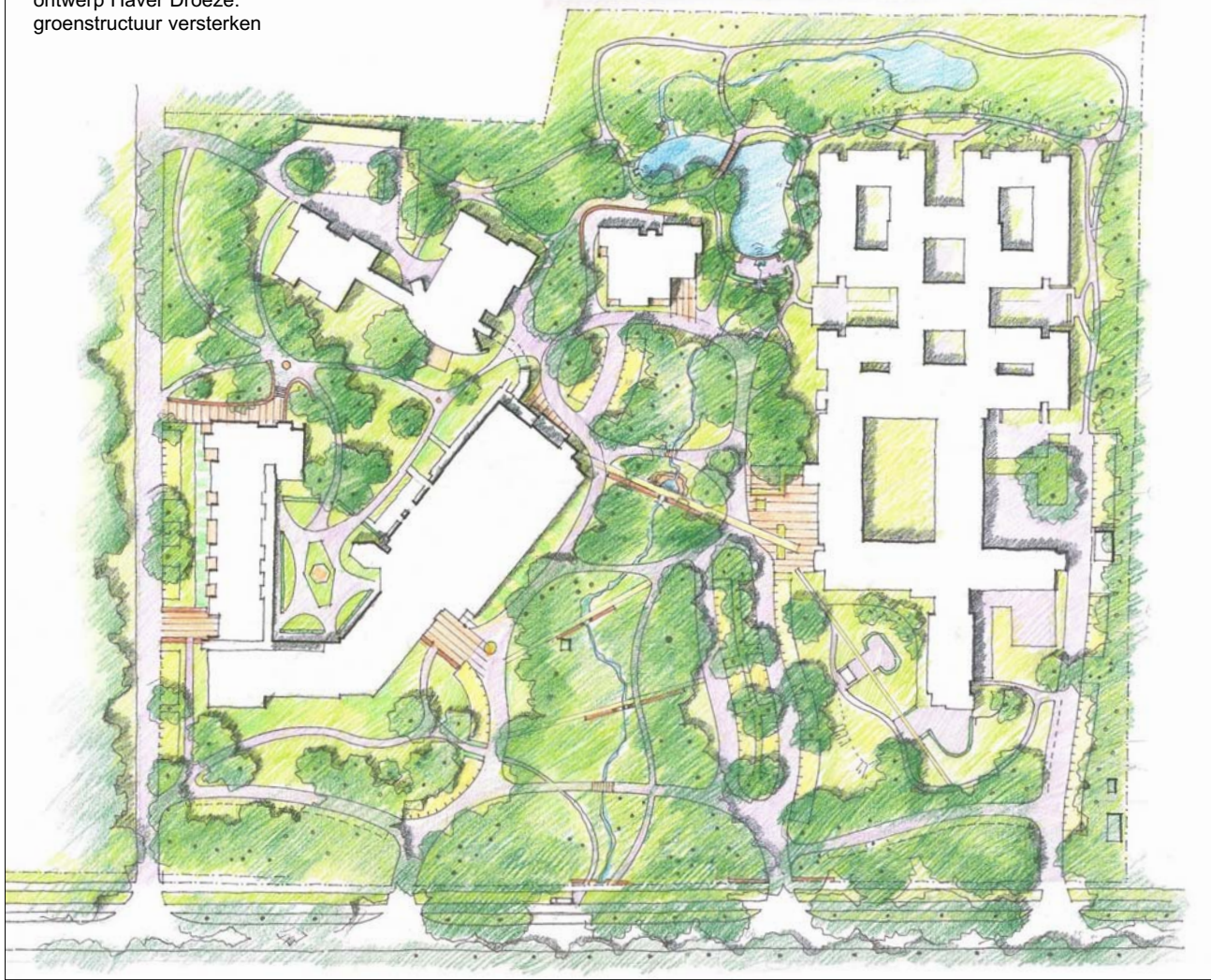

gevels sociale huurwoningen



